Comune di Capannori

Servizio alla città

Ufficio Urbanistica e Ambiente

Piazza A.Moro 1 - 55012 Capannori (LU) tel. 0583-4281 www.comune.capannori.lu.it

REGOLAMENTO URBANISTICO

Variante Generale adottata con Delibera C.C. n° 11 del 20/03/2014
approvata con Delibera C.C. n°69 del 27/11/2015

INDAGINI GEOLOGICHE

Carta degli ambiti e delle pertinenze fluviali

Tav. B2
SUD

scala 1:10.000

Sindaco	Assessora Urbanistica
Luca Menesini	**Silvia Maria Amadei**

Garante della Comunicazione
Dott. Giuseppe Marianetti

Progettisti	Responsabile del Procedimento
Ing. Massimo Lucchesi	**Arch. Stefano Modena**
Ing. Marino Nieri	

Gruppo di Progettazione interno	Collaborazioni Esterne
Arch. Michele Nucci Geom. Giovanni Del Frate Arch. Silvia Giorgi Dott.ssa Alessia Pieraccini Arch. Valeria Timpanidis	Studio di Geologia Barsanti Sani e Associati Consorzio di Bonifica 1 Toscana Nord Dott.ssa Antonella Grazzini Dott.ssa Alessandra Sani

Legenda
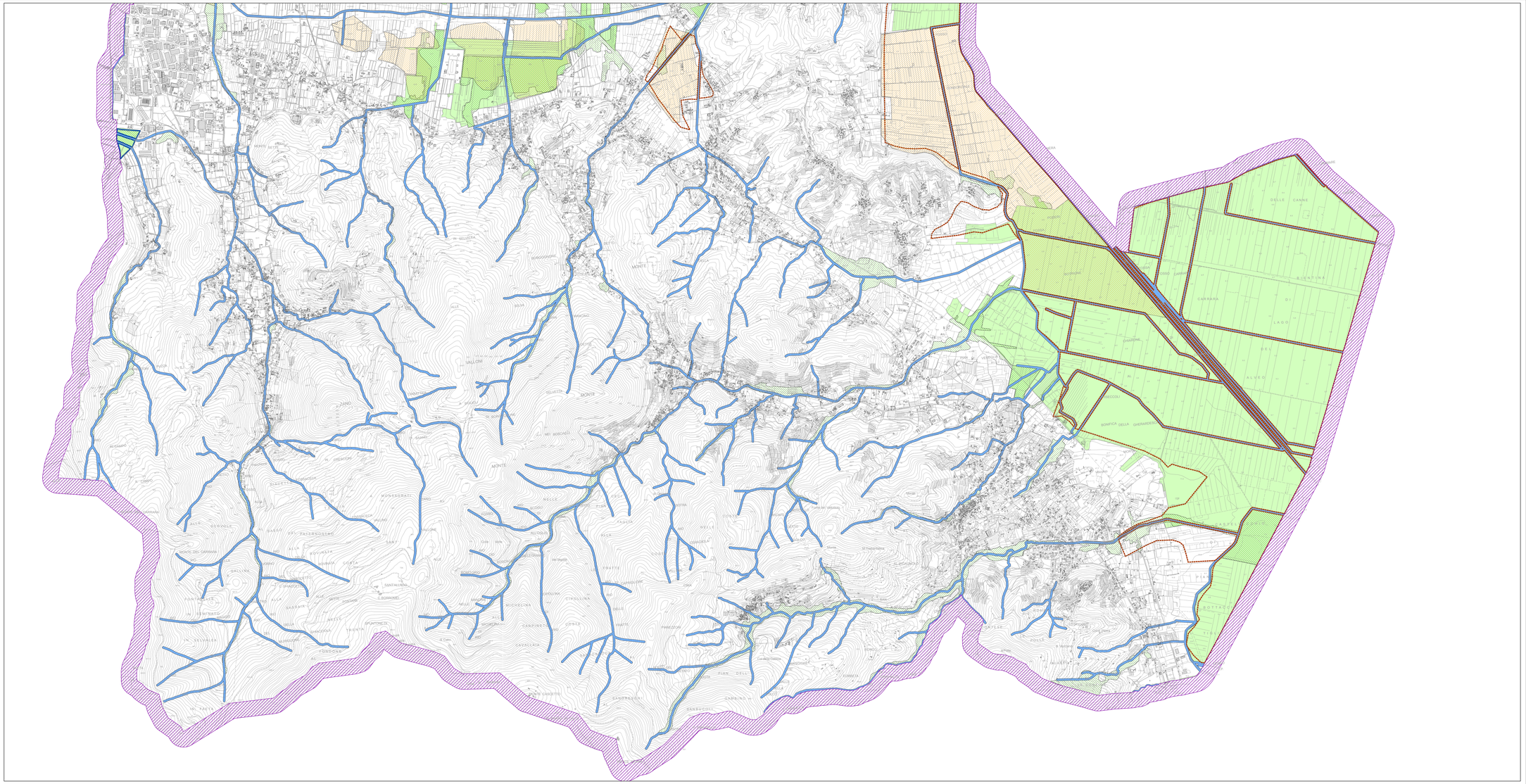
- A0 - alveo fluviale ordinario in modellamento attivo e relativa area di tutela art.1 LR21/2012 e s.m.i.
- ag - aree golenali
- ae - alveo fluviale di naturale esondazione
- ar - vegetazione ripariale
- ar - zone umide
- Ambito B1:relativo ad opere di regimazione idraulica (cassa di espansione,canali di collegamento ed aree destinate alla ricalibratura dei corsi d'acqua)
- Vincolo salvaguardia Aree B
  Norme di attuazione del Piano di Stralcio per la riduzione del Rischio Idraulico nel Bacino del F.Arno (DPCM 5/11/1999)