Comune di Capannori

Servizio alla città

Ufficio Urbanistica e Ambiente

Piazza A.Moro 1 - 55012 Capannori (LU) tel. 0583-4281 www.comune.capannori.lu.it

REGOLAMENTO URBANISTICO

Variante Generale adottata con Delibera C.C. n° 11 del 20/03/2014
approvata con Delibera C.C. n°69 del 27/11/2015

INDAGINI GEOLOGICHE

Carta delle aree allagabili tr=200 anni

Tav. A9
SUD

scala 1:10.000

Sindaco	Assessora Urbanistica
Luca Menesini	**Silvia Maria Amadei**

Garante della Comunicazione
Dott. Giuseppe Marianetti

Progettisti	Responsabile del Procedimento
Ing. Massimo Lucchesi	**Arch. Stefano Modena**
Ing. Marino Nieri	

Gruppo di Progettazione Interno	Collaborazioni Esterne
Arch. Michele Nucci Geom. Giovanni Del Frate Arch. Silvia Giorgi Dott.ssa Alessia Pieracci Arch. Valeria Timpanaro	Studio di Geologia Barsanti Sani e Associati Consorzio di Bonifica 1 Toscana Nord Dott.ssa Antonella Grazzini Dott.ssa Alessandra Sani

Legenda
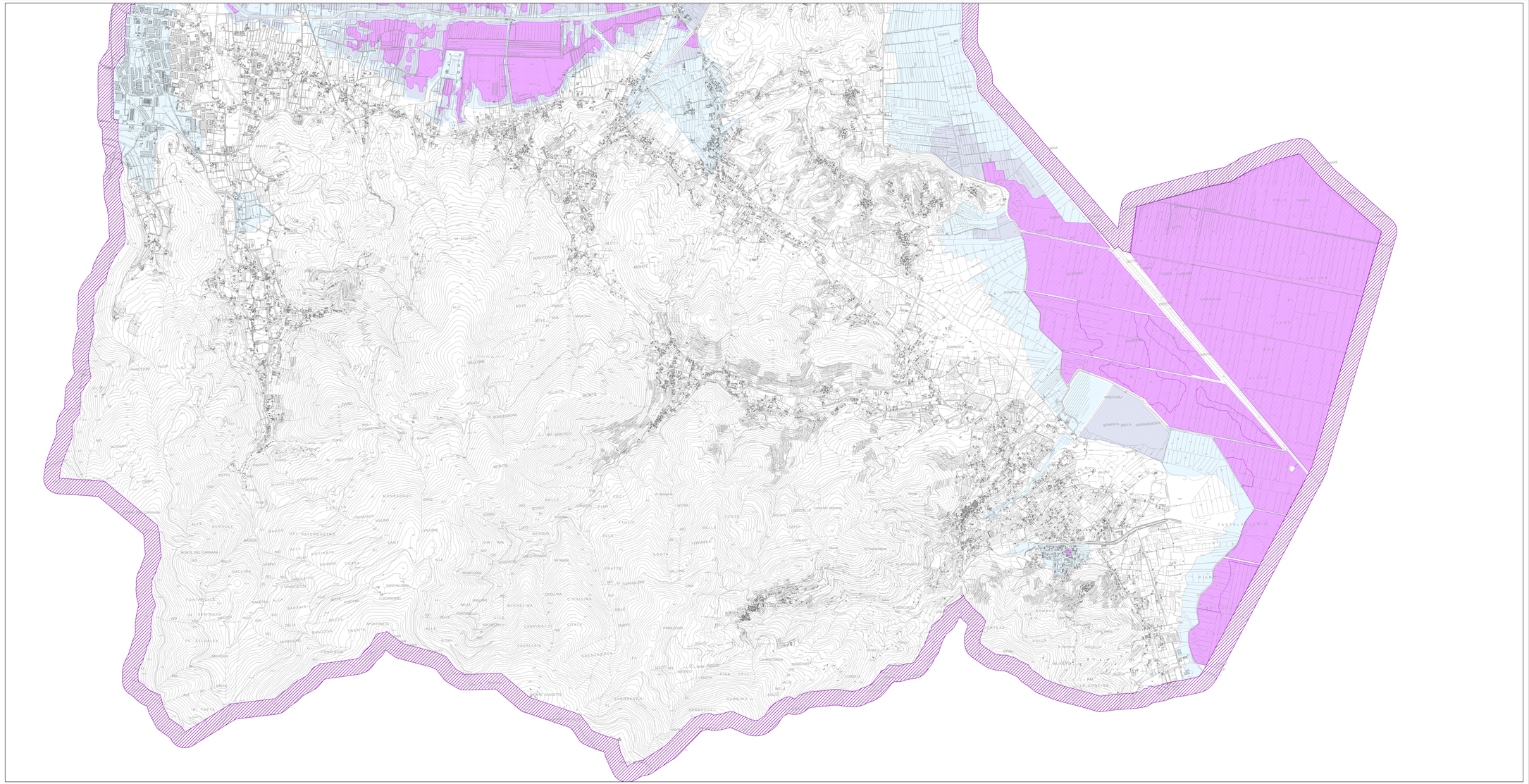
- Aree allagabili TR200 - altezza d'acqua 0-20 cm
- Aree allagabili TR200 - altezza d'acqua 20-50 cm
- Aree allagabili TR200 - altezza d'acqua >50 cm