

**FORMAZIONI PAESAGGISTICHE PRINCIPALI**

- 1 LA PIANA RUR-URBANIZZATA LUCCHESE
- 2 LA DORSALE COLLINARE DI MONTECARLO
- 3 LA VALLE ORTOFLORIVIVAISTICA DI PESCIA

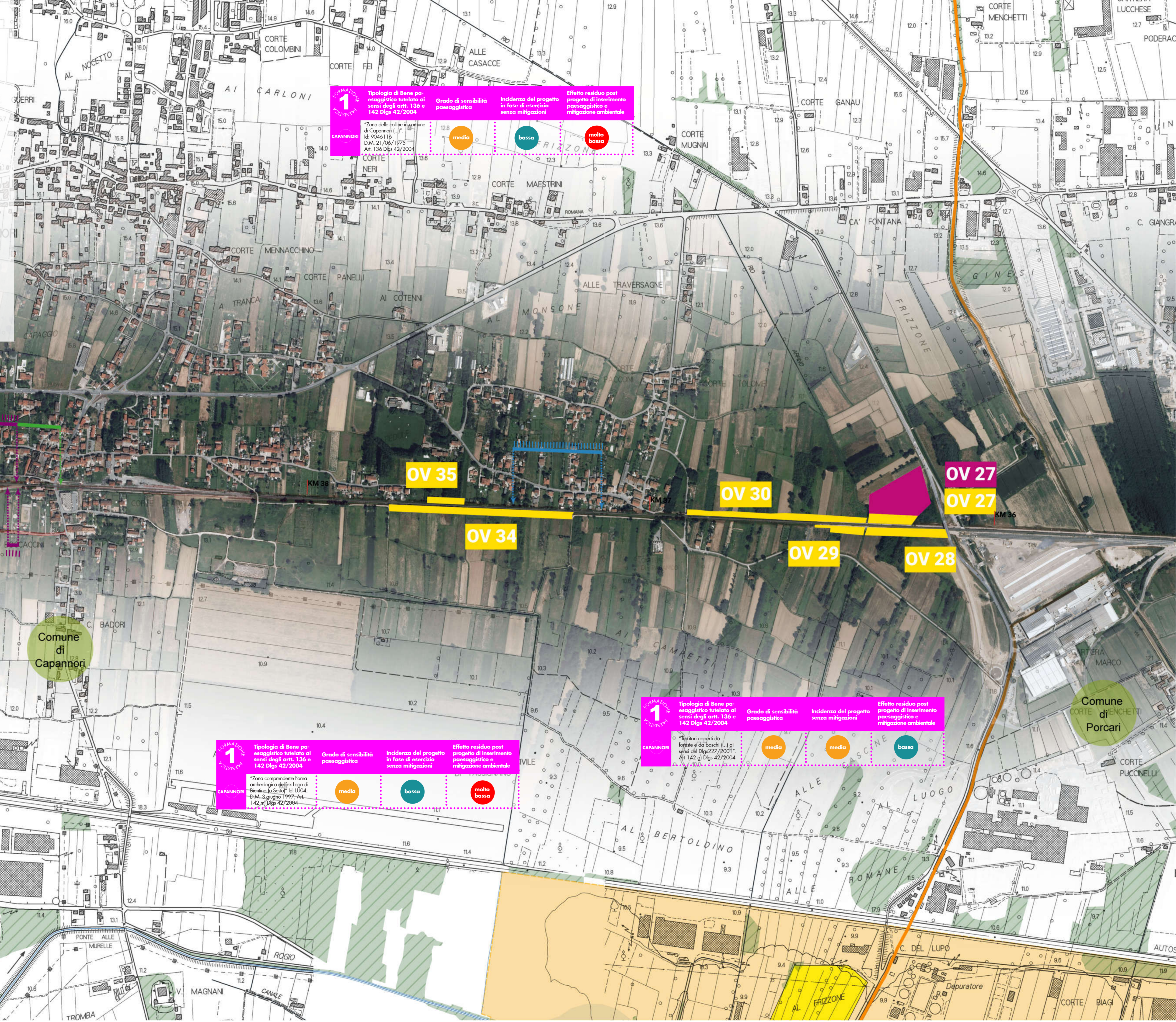
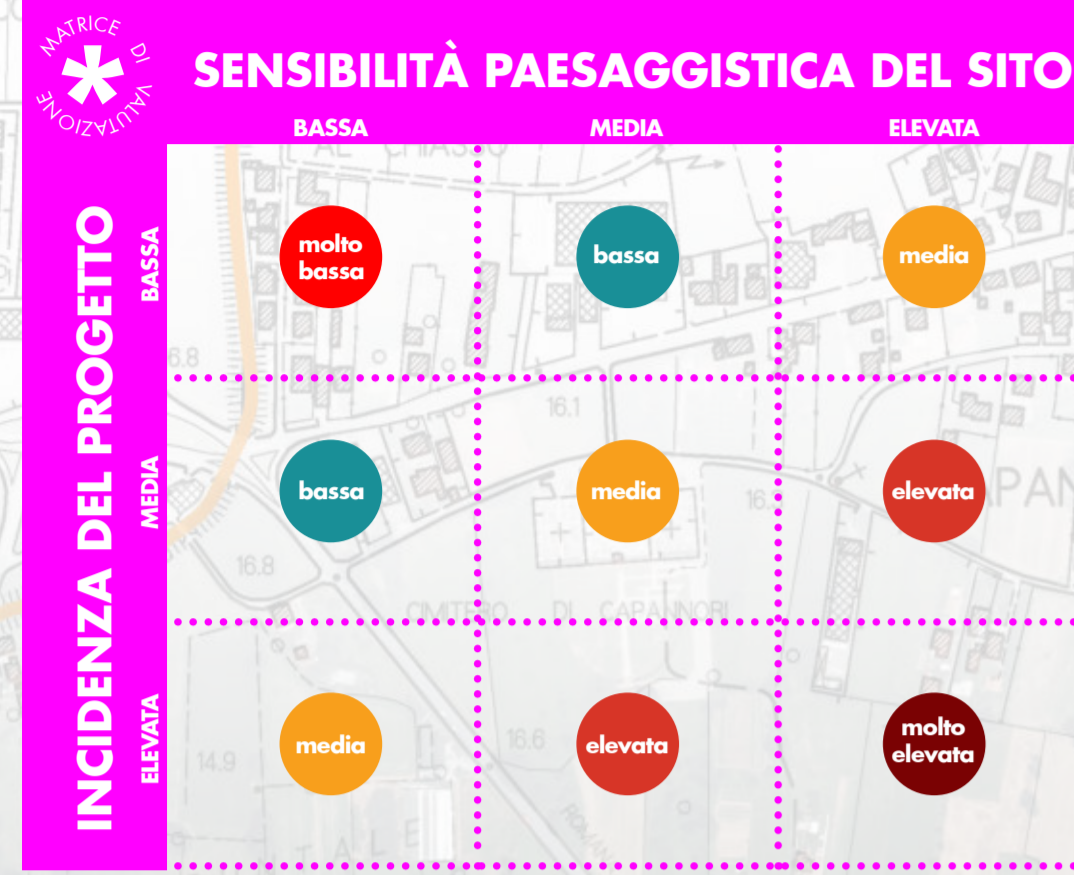

**1** Tipologia di Bene paesaggistico tutelato ai sensi degli artt. 136 e 142 Dlgs 42/2004

Grado di sensibilità paesaggistica: **media**

Incidenza del progetto in fase di esercizio senza mitigazioni: **bassa**

Effetto residuo post progetto di inserimento paesaggistico e mitigazione ambientale: **molto bassa**

"Zona delle colline in comune di Capannori" (l. 37) D.M. 21/06/1975 Art. 136 Dlgs 42/2004

**1** Tipologia di Bene paesaggistico tutelato ai sensi degli artt. 136 e 142 Dlgs 42/2004

Grado di sensibilità paesaggistica: **media**

Incidenza del progetto in fase di esercizio senza mitigazioni: **bassa**

Effetto residuo post progetto di inserimento paesaggistico e mitigazione ambientale: **molto bassa**

"Zona comprendente l'area archeologica dell'ex Lago di Sestola (o Sesta)" (l. LU04; D.M. 2 giugno 1997; Art. 142 Dlgs 42/2004

**1** Tipologia di Bene paesaggistico tutelato ai sensi degli artt. 136 e 142 Dlgs 42/2004

Grado di sensibilità paesaggistica: **media**

Incidenza del progetto in fase di esercizio senza mitigazioni: **media**

Effetto residuo post progetto di inserimento paesaggistico e mitigazione ambientale: **bassa**

"Terreni coperti da foreste di boschi" (ai sensi del Dlgs 227/2001 Art. 142 g) Dlgs 42/2004

**LEGENDA**

**OPERE A VERDE - TIPOLOGIA D'IMPIANTO**

- OV1 Opere a verde con sesto d'impianto di tipo T1
- OV2 Opere a verde con sesto d'impianto di tipo T2

**BARRIERE FONDOASSORBENTI**

- Barriera opaca di altezza 2 mt
- Barriera opaca di altezza 2,96 mt
- Barriera opaca di altezza 3,95 mt
- Barriera opaca di altezza 4,04 mt
- Barriera opaca di altezza 4,44 mt

**BENI PAESAGGISTICI (D. lgs. 42/2004 e s.m.i. parte III)**

- Immobili e aree di notevole interesse pubblico ( art. 136)
- Territori contorniati ai laghi (lett. b)
- Fascia di rispetto fluviale (lett. c)
- Aree boscate (lett. g)
- Zone umide (lett. i)
- Zone di interesse archeologico (lett. m)

**ALTRI VINCOLI DI TUTELA NATURALISTICA**

- Area RAMSAR (Lago di Sibolla, \_AR\_LU01)
- Aree protette
- Zone svantaggiate (Art.24 Reg. (UE) n. 1305/2013, art. 31 e 32)
- Vincolo idrogeologico (RD 3267/23)
- Fiumi
- Laghi e bacini
- Formazione paesaggistica principale
- Confini comunali
- Tracciato ferroviario di progetto
- Linea di demarcazione della formazione paesaggistica

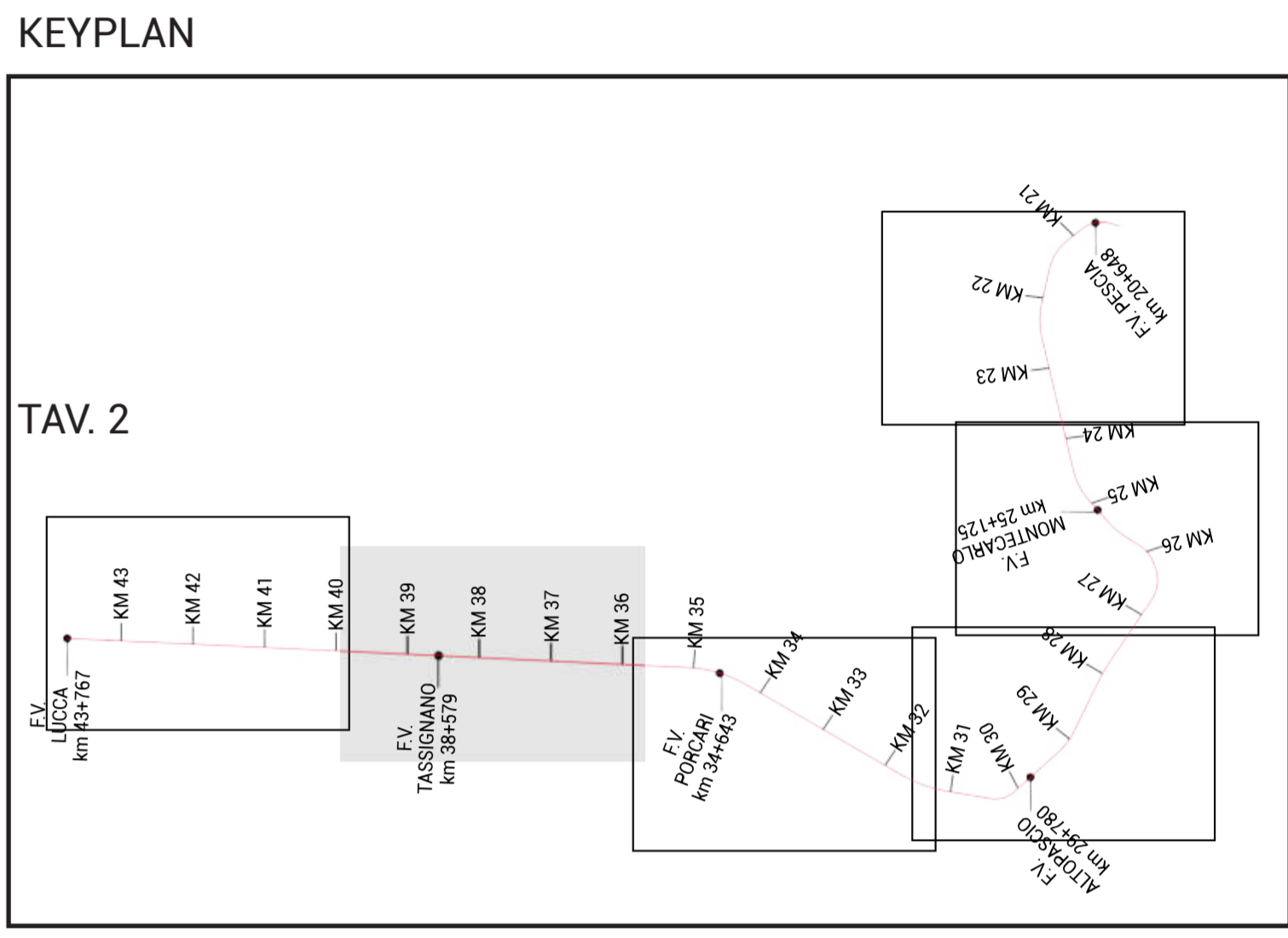

COMMITTENTE: **RFI - RETE FERROVIARIA ITALIANA**  
GRUPPO FERROVIE DELLO STATO ITALIANE  
RETE FERROVIARIA ITALIANA S.P.A.  
DIREZIONE INVESTIMENTI

SOGGETTO TECNICO: **RFI - DIREZIONE TERRITORIALE PRODUZIONE DI FIRENZE**  
S.O. INGEGNERIA

PROGETTAZIONE: **MANDATARIA** **MANDANTI**  
**TECH PROJECT** **MANDANTI** **AMBIENTE**

**PROGETTO DEFINITIVO**  
**LINEA PISTOIA - LUCCA - VIAREGGIO/PISA**  
**RADDOPPIO DELLA LINEA PISTOIA - LUCCA - PISA S.R.**  
**TRATTA PESCIA - LUCCA**

**14- AMBIENTE**  
**COMPATIBILITÀ PAESAGGISTICA**  
Carta di sintesi degli interventi di mitigazione e inserimento paesaggistico

SCALA: 1:5000  
Foglio: 2 di 7

PROGETTO/ANNO	SOTTOPR.	LIVELLO	NOME DOC.	PROGR.OP.	FASE FUNZ.	NUMERAZ.
1346	PO	S11	PD	T SMA	00	01 E 065

Revis.	Descrizione	Redatto	Data	Verificato	Data	Approvato	Data	Autorizzato	Data
A	Prima Emissione	G. Tanti	18.09.2018						

POSIZIONE ARCHIVIO	LINEA	SEDE TECN.	NOME DOC.	NUMERAZ.
Verificato e trasmesso	L542	L01116	TB00	10/01
	Data	Consolidato	Data	Archiviato