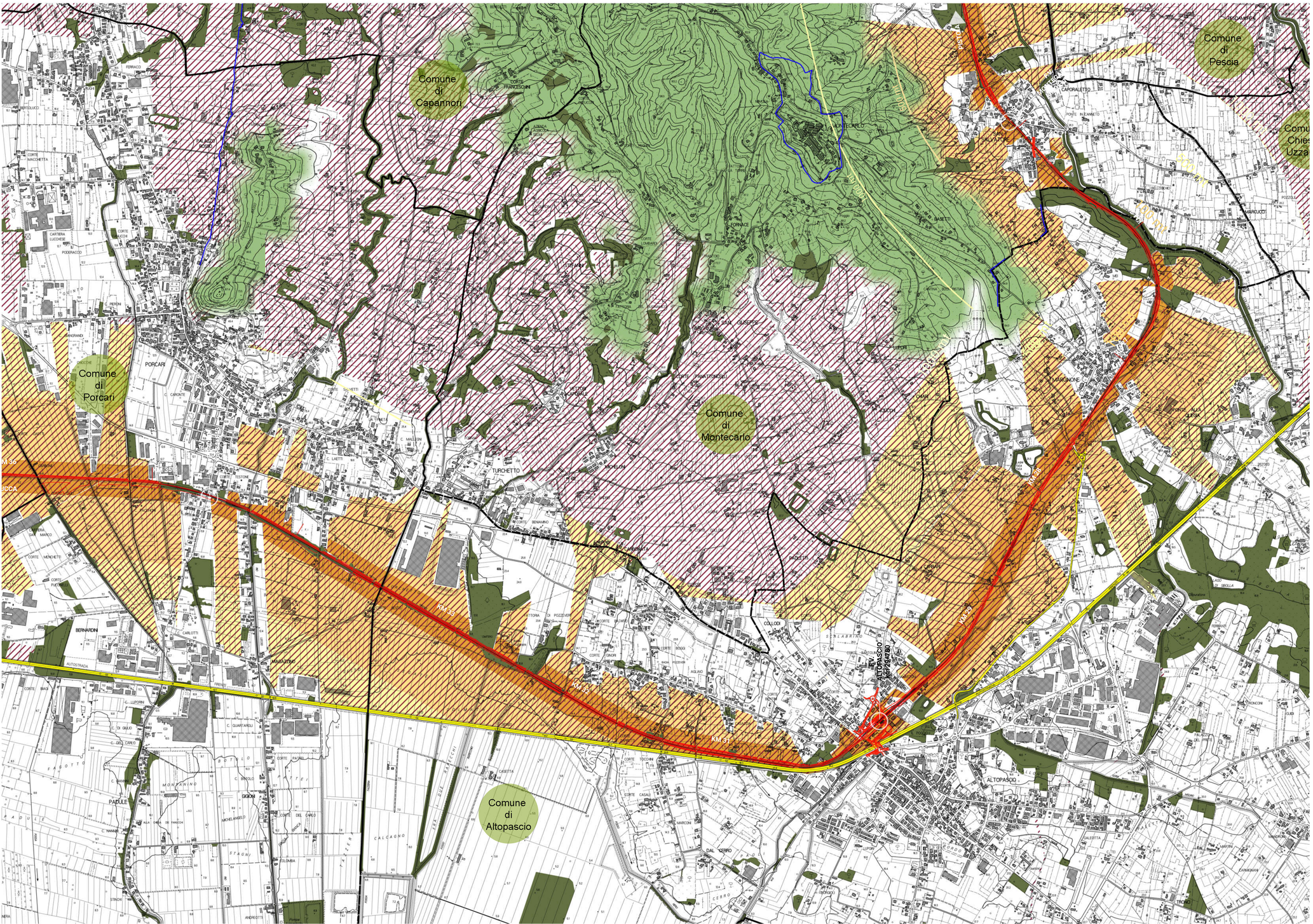

LEGENDA

CONDIZIONI DI INTERVISIBILITA'

- Aree di intervisibilità panoramica con angolo visivo verticale aperto
  Morfologie collinari
- Aree di intervisibilità radente o con angolo visivo verticale chiuso
  Morfologie planiziali e sub-collinari
- Infrastruttura con effetto di barriera rilevante
- Aree vincolate per dichiarazione di notevole interesse pubblico

FASCE DI DISTANZA DALL'ASSE FERROVIARIO

- 100 mt
- 500 mt
- 1000 mt
- Confini comunali
- Tracciato ferroviario di progetto

La presente analisi dell'intervisibilità è stata condotta per via analogica e supportata da ricognizioni in loco per la verifica puntuale delle condizioni di relazione visuale che intercorrono tra la ferrovia e il suo intorno su tutta la tratta oggetto del presente progetto di raddoppio. La carta mostra con campiture differenziate le aree in cui sono verificate delle condizioni di intervisibilità radente (quando l'osservatore è posto alla stessa quota del sito di progetto) e di intervisibilità panoramica (osservatore posto a quota superiore rispetto al sito di progetto). Tali condizioni di intervisibilità invece decadono in presenza di ostacoli visuali e di barriere quali ad esempio: edificato compatto ed urbanizzazione diffusa, comparti industriali, boschi, foreste, fasce arborate, strade e autostrade (in questo caso la A11).

KEYPLAN

TAV. 2

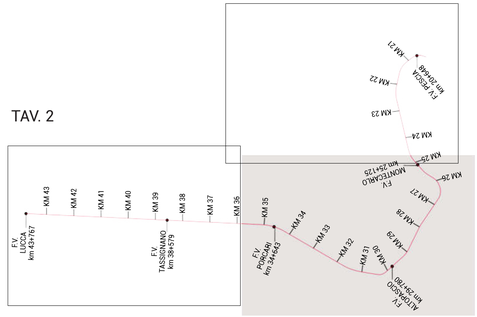

COMMITTENTE:

RFI RETE FERROVIARIA ITALIANA
GRUPPO FERROVIE DELLO STATO ITALIANE

RETE FERROVIARIA ITALIANA S.P.A.
DIREZIONE INVESTIMENTI

SOGGETTO TECNICO:
RFI – DIREZIONE TERRITORIALE PRODUZIONE DI FIRENZE
S.O. INGEGNERIA

PROGETTAZIONE:
MANDATARIA: TECH PROJECT
MANDANTI: SYSTRA; SOGES; ambiente

PROGETTO DEFINITIVO

LINEA PISTOIA - LUCCA - VIAREGGIO/PISA
RADDOPPIO DELLA LINEA PISTOIA - LUCCA - PISA S.R.
TRATTA PESCIA - LUCCA

14- AMBIENTE

COMPATIBILITA' PAESAGGISTICA

Carta del quadro scenico di area vasta

SCALA 1:10000

Foglio 2 di 3

PROGETTO/ANNO	SOTTOPR.	LIVELLO	NOME DOC.	PROGR.OP.	FASE FUNZ.	NUMERAZ.
1346PO	S11	PD	TSMA	00	01	E062

Revis.	Descrizione	Redatto	Data	Verificato	Data	Approvato	Data	Autorizzato	Data
A	Prima Emissione	G. Tonzi	18.09.2018						

TABLET GINNICHILO
DR. AGR. GIULIO
PREGIONDA DELLA
DR. AGR. MARCO
INGRAO ROSSI STEFANO
DR. ARCH. PIERO
PAOLO ZERBA J.O.DR.DR.
LEO

POSIZIONE ARCHIVIO	LINEA	SEDE TECN.	NOME DOC.	NUMERAZ.
	L542	LO1116	TB00	10/01

Verificato e trasmesso	Data	Convalidato	Data	Archiviato	Data

1346-PO-S11-PD-TSMA-00-01-E062.dwg